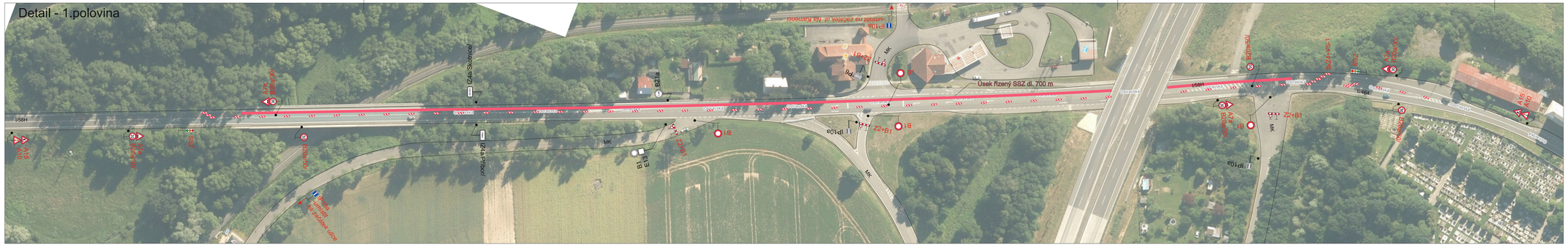

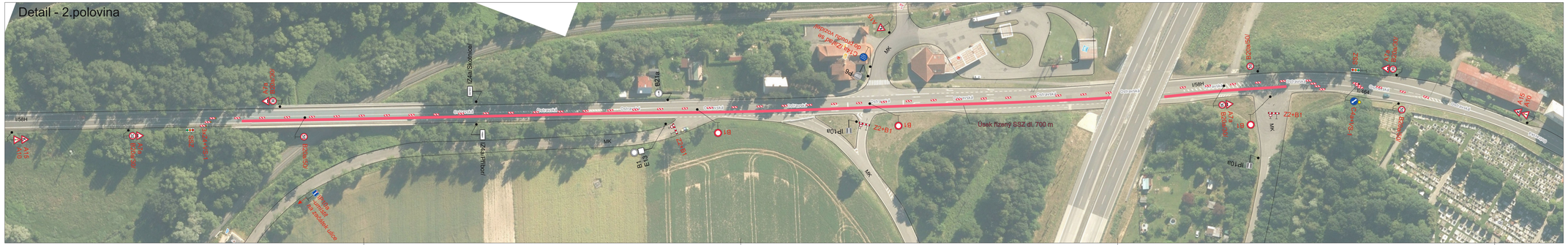

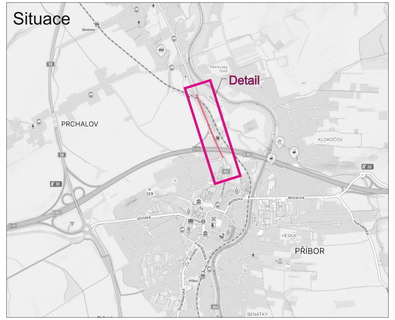

Legenda:

P6 Trvalé dopravní značení

A15 Přechodné dopravní značení

Pracovní místo

Trvalé dopravní značení, které bude v rozporu s přechodným dopravním značením, bude dočasně zneplatněno.

S

Vypracoval: Bc. Martin Bodlák	Datum: 9.7.2025	SEKNE SEKNE, spol. s r.o. Hamerská 12, 772 00 Olomouc DIČ: CZ62363701 tel./fax: 585 311 867
Název akce: I/58 Příbor - Skotnice		
Název objektu: Přechodné dopravní značení	Formát: 5xA4	Č. výkresu: 1 / Č. soupravy:
Příloha: Částečná uzavírka silnice I/58H		